

AUDIÊNCIA PÚBLICA

LDO 2022

LOA 2022

PPA 2022-2025

04/06/2021



UMA EMPRESA A SERVIÇO DO SEU MUNICÍPIO

PREF. MUN. DE DIVINA PASTORA
ADM. M^ª CLARA PRADO RIBEIRO ROLLEMBERG

AUDIÊNCIA PÚBLICA

O QUE É?

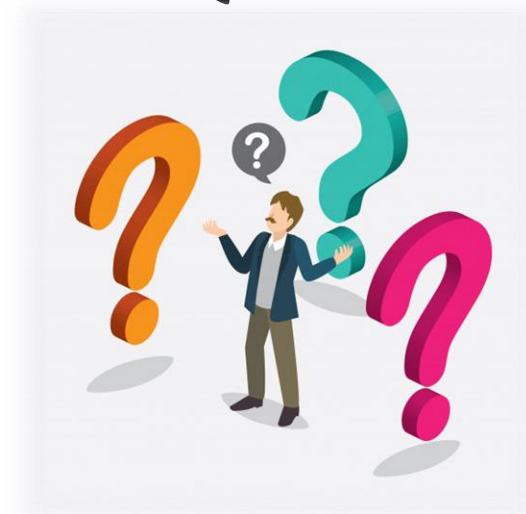

É um instrumento de diálogo estabelecido com a sociedade na busca das sugestões ou propostas para elaboração do PPA (Plano Plurianual), LDO (Lei de Diretrizes Orçamentárias) e da LOA (Lei Orçamentária Anual), na forma prevista nas Leis de Responsabilidade Fiscal e Estatuto das Cidades (LC. nº 101/00 e Lei nº 10.257/01).



LDO 2022

LEI DE DIRETRIZES ORÇAMENTÁRIAS

O QUE É?



Para ter acesso à LDO 2021,
[clique aqui](#)

LDO

É elaborada anualmente e tem como objetivo apontar as prioridades do governo para o próximo ano.

Ela orienta a elaboração da Lei Orçamentária Anual, baseando-se no que foi estabelecido pelo PPA. Ou seja, é um elo entre esses dois documentos.

Pode-se dizer que a LDO serve como um ajuste anual das metas colocadas pelo PPA.

LDO (cont.)

Enquanto o PPA é um documento de estratégia, pode-se dizer que a LDO determina o que é e o que não é possível realizar no ano seguinte (como por exemplo, reajuste do salário mínimo; ajuste nas cobranças de tributos; reajuste do piso do magistério; etc.).

A LDO deve ser enviada até 15 de abril de cada ano, para a Câmara de Vereadores.

Ela precisa ser aprovada até o dia 30/06 (o recesso dos parlamentares é adiado enquanto isso não acontecer).

LOA 2022

LEI ORÇAMENTÁRIA ANUAL

O QUE É?



Para ter acesso à LOA 2021,
[clique aqui](#)

LOA

- É o orçamento anual propriamente dito;
- Prevê os orçamentos fiscal e da seguridade social;
- Todos os gastos do governo para o próximo ano são previstos em detalhe na LOA;
- É dividido por temas, como:
 - Saúde;
 - Educação;
 - Assistência Social;
 - Obras; etc.

LOA (cont.)

- E prevê também quanto o município deve arrecadar, para que os gastos programados possam de fato ser executados.
- Essa arrecadação se dá por meio dos tributos (impostos, taxas e contribuições) e transferências constitucionais (FPM, ICMS, IPVA, etc.);
- A LOA deve ser enviada ao Poder Legislativo Municipal até 30/09 de cada ano, conforme Lei Orgânica Municipal ou Lei de Diretrizes Orçamentárias;
- A LOA deve ser aprovada pelos vereadores até 31/12 de cada ano, mas não chega a adiar o recesso parlamentar se não for aprovada até lá.

PPA 2022-2025

PLANO PLURIANUAL

O QUE É?



Para ter acesso ao PPA 2018-2021,
[clique aqui](#)

PPA

Esse é o documento que traz as diretrizes, objetivos e metas de médio prazo da Administração Pública. Prevê, entre outras coisas, as grandes obras públicas a serem realizadas nos próximos anos.

Tem vigência de quatro anos, portanto deve ser elaborado criteriosamente, imaginando-se aonde se quer chegar nos próximos quatro anos.

Expressa a visão estratégica da gestão pública.

PPA (cont.)

Os constituintes atribuíram grande importância ao PPA, como podemos ver no parágrafo 1º do artigo 167 da Constituição Federal, que determina que nenhum investimento cuja execução ultrapasse um exercício financeiro (um ano) poderá ser iniciado sem ser incluído antes no PPA, sob pena de crime de responsabilidade.

Um PPA sempre começa a vigorar a partir do segundo ano do mandato do prefeito, terminando no primeiro ano do mandato seguinte.

O Prefeito Municipal deve elaborar e entregar o PPA na Câmara de Vereadores até o dia 30/09 do primeiro ano de mandato. A câmara, por sua vez, deve aprová-lo até o final do ano.

AMPARO LEGAL PARA ELABORAÇÃO DA LOA

- Constituição Federal: artigos 165 a 169;
- Lei 4320/1964 (normas para elaboração);
- Lei 101/2000 (LRF - cria a dependência ao PPA e LDO);
- Constituição Estadual;
- Lei Orgânica Municipal;
- Lei 10.257/01 – Estatuto da Cidade;
- Resoluções do TCE.

QDR

<i>Lei Orçamentária</i>	<i>Valor Orçado (R\$)</i>	<i>R. C. L. (R\$)</i>	<i>Média Mensal</i>
2016	26.000.000,00	36.761.186,27	3.063.432,18
2017	28.000.000,00	29.345.632,08	2.445.469,34
2018	33.000.000,00	38.212.953,99	3.184.412,83
2019	40.000.000,00	36.007.495,43	3.000.624,61
2020	44.000.000,00	34.307.919,42	2.858.993,28
2021	45.000.000,00	11.751.457,86 (até ABR)	2.937.864,46 (até ABR)

PRINCIPAIS RECEITAS

Receitas	Valor (R\$) 2017	Média (R\$) 2017	Valor (R\$) 2018	Média (R\$) 2018	Valor (R\$) 2019	Média (R\$) 2019
FPM	7.283.894,29	606.991,19	7.792.054,14	649.337,85	8.497.239,00	708.103,25
ICMS	4.938.720,97	411.560,08	8.020.706,29	668.392,19	7.754.882,06	646.240,17
FUNDEB	4.629.279,26	385.773,27	5.389.950,03	449.162,50	5.562.635,88	463.552,99
IRRF	870.446,75	72.537,23	964.087,48	80.340,62	1.094.009,94	91.167,50
ISS	834.946,11	69.578,84	843.077,38	70.256,45	972.472,97	81.039,41
IPTU	1.610,37	134,20	893,97	74,50	1.069,27	89,11
ITBI	15.205,38	1.267,12	4.170,00	347,50	1.717,63	143,14
IPVA	52.127,13	4.343,93	49.408,79	4.117,40	67.279,85	5.606,65
ROYALTIES	10.328.914,03	860.742,84	14.414.782,56	1.201.231,88	11.776.269,76	981.355,81
SALÁRIO EDUCAÇÃO	186.888,10	15.574,01	199.387,56	16.615,63	199.117,21	16.593,10
PNAE	160.982,00	13.415,17	175.113,60	14.592,80	165.374,00	13.781,17
PNATE	7.722,46	643,54	14.004,90	1.167,08	15.371,45	1.280,95
SAÚDE	1.090.268,08	90.855,67	2.335.098,42	194.591,54	1.347.293,09	112.274,42
A. SOCIAL	339.457,03	28.288,09	221.310,05	18.442,50	352.013,67	29.334,47

PRINCIPAIS RECEITAS

Receitas	Valor (R\$) 2020	Média (R\$) 2020	Valor (R\$) 2021 (até ABR)	Média (R\$) 2021 (até ABR)
FPM	8.112.685,12	676.057,09	3.671.459,88	917.864,97
ICMS	6.954.654,36	579.554,53	2.175.392,01	543.848,00
FUNDEB	5.287.738,14	440.644,85	2.196.105,35	549.026,34
IRRF	1.088.419,13	90.701,59	369.595,39	92.398,85
ISS	973.094,86	81.091,24	294.434,46	73.608,62
IPTU	616,24	51,35	28,94	7,24
ITBI	9.481,84	790,15	5.424,00	1.356,00
IPVA	70.502,43	5.875,20	27.270,95	6.817,74
ROYALTIES	9.088.707,09	757.392,26	3.306.321,56	826.580,39
SALÁRIO EDUCAÇÃO	142.338,95	11.861,58	51.081,14	12.770,29
PNAE	128.026,80	10.668,90	45.297,60	11.324,40
PNATE	17.618,58	1.468,22	9.009,78	2.252,45
SAÚDE	2.807.383,92	233.948,66	692.331,61	173.082,90
A. SOCIAL	320.772,26	26.731,02	16.483,67	4.120,92

DEMONSTRATIVOS DAS DESPESAS DOS EXERCÍCIOS DE 2017 À 2020

DEMONSTRATIVO ORÇAMENTÁRIO	2017 (VALORES EM R\$)			2018 (VALORES EM R\$)		
	VALOR ORÇADO	VALOR EMPENHADO	VALOR PAGO	VALOR ORÇADO	VALOR EMPENHADO	VALOR PAGO
Câmara Municipal	1.353.000,00	1.045.753,41	1.038.353,41	1.183.000,00	1.029.816,17	1.029.816,17
Gabinete do Prefeito	958.000,00	1.137.222,09	1.117.872,09	1.401.400,00	554.888,91	550.388,91
Secretaria de Administração	3.521.590,00	3.152.242,89	3.062.067,10	3.578.800,00	3.321.814,61	3.272.278,74
Secretaria de Finanças e Planejamento	652.000,00	525.374,68	502.374,68	689.711,00	1.158.933,93	1.115.962,98
Secretaria de Obras, Transportes e Serviços Urbanos	5.023.000,00	5.576.256,26	5.113.407,62	7.372.700,00	7.123.699,30	6.194.041,03
Fundo Municipal de Saúde – FMS	4.023.540,00	4.419.656,34	4.216.852,13	4.791.140,00	4.619.029,73	4.481.705,29

DEMONSTRATIVO ORÇAMENTÁRIO	2017 (VALORES EM R\$)			2018 (VALORES EM R\$)		
	VALOR ORÇADO	VALOR EMPENHADO	VALOR PAGO	VALOR ORÇADO	VALOR EMPENHADO	VALOR PAGO
Secretaria de Educação e Cultura	4.160.650,00	4.562.493,60	4.433.111,23	5.060.649,00	6.177.129,07	5.986.124,76
Secretaria de Educação – FUNDEB	5.020.000,00	6.723.719,81	6.723.719,81	5.115.000,00	6.509.014,30	6.509.014,30
Secretaria de Agricultura	232.000,00	88.946,36	88.946,36	251.200,00	194.161,82	182.272,10
Secretaria de Assistência Social	879.000,00	862.259,54	804.159,67	779.600,00	957.571,64	926.399,75
Fundo Municipal de Assistência Social – FMAS	886.200,00	814.965,62	792.065,92	1.069.900,00	1.158.676,90	1.148.348,60
Secretaria de Esporte e Lazer	347.000,00	243.876,43	228.836,43	330.200,00	274.997,31	267.481,31

DEMONSTRATIVO ORÇAMENTÁRIO	2017 (VALORES EM R\$)			2018 (VALORES EM R\$)		
	VALOR ORÇADO	VALOR EMPENHADO	VALOR PAGO	VALOR ORÇADO	VALOR EMPENHADO	VALOR PAGO
Secretaria de Assuntos Parlamentares	25.000,00	49.293,98	49.293,98	65.700,00	11.395,00	11.395,00
Secretaria de Controle Interno e Gestão	120.000,00	88.240,88	88.240,88	101.000,00	80.125,76	80.125,76
Procuradoria Geral do Município	528.000,00	1.930.354,89	1.644.822,51	1.210.000,00	2.765.686,76	2.755.686,76
Reserva de Contingência	271.020,00	0,00	0,00	-	-	-
TOTAL	28.000.000,00	31.220.656,78	29.904.123,82	33.000.000,00	35.936.941,21	34.511.041,46

DEMONSTRATIVO ORÇAMENTÁRIO	2019 (VALORES EM R\$)			2020 (VALORES EM R\$)		
	VALOR ORÇADO	VALOR EMPENHADO	VALOR PAGO	VALOR ORÇADO	VALOR EMPENHADO	VALOR PAGO
Câmara Municipal	1.360.000,00	1.291.700,79	1.291.700,79	1.574.800,00	1.321.390,87	1.321.390,87
Gabinete do Prefeito	822.000,00	707.514,86	697.514,86	1.157.700,00	646.082,64	641.082,64
Secretaria de Administração	2.931.270,00	3.925.976,27	3.748.002,91	3.756.150,00	3.169.724,32	3.167.769,22
Secretaria de Finanças e Planejamento	1.453.440,00	956.448,79	909.335,39	1.466.750,00	974.852,26	972.393,86
Secretaria de Obras, Transportes e Serviços Urbanos	6.541.250,00	9.817.280,43	6.776.334,75	6.745.300,00	4.579.583,61	4.089.489,88

DEMONSTRATIVO ORÇAMENTÁRIO	2019 (VALORES EM R\$)			2020 (VALORES EM R\$)		
	VALOR ORÇADO	VALOR EMPENHADO	VALOR PAGO	VALOR ORÇADO	VALOR EMPENHADO	VALOR PAGO
Secretaria de Educação e Cultura	6.802.720,00	7.661.160,57	7.261.661,92	7.484.700,00	6.149.318,18	5.804.606,70
Secretaria de Educação – FUNDEB	6.509.500,00	6.393.357,98	6.288.870,72	6.625.000,00	5.479.384,93	5.479.384,93
Secretaria de Agricultura e Meio Ambiente	380.620,00	344.689,69	330.477,33	412.400,00	421.848,86	415.465,96
Secretaria de Esporte e Lazer	335.110,00	590.681,18	440.800,17	385.100,00	137.491,79	136.965,19
Secretaria de Assuntos Parlamentares	33.100,00	0,00	0,00	4.800,00	0,00	0,00
Secretaria de Controle Interno e Gestão	112.300,00	105.784,35	105.784,35	114.100,00	90.404,10	90.404,10

DEMONSTRATIVO ORÇAMENTÁRIO	2019 (VALORES EM R\$)			2020 (VALORES EM R\$)		
	VALOR ORÇADO	VALOR EMPENHADO	VALOR PAGO	VALOR ORÇADO	VALOR EMPENHADO	VALOR PAGO
Procuradoria Geral do Município	2.220.900,00	2.210.403,75	1.947.170,55	2.289.300,00	634.343,92	634.343,92
Fundo Municipal de Saúde - FMS	8.141.640,00	5.200.862,64	4.729.825,91	8.776.000,00	6.216.606,32	6.176.104,59
Secretaria de Assistência Social	1.120.600,00	1.292.665,70	1.195.362,76	1.596.400,00	867.463,43	867.463,43
Fundo Municipal de Assistência Social - FMAS	1.235.550,00	1.206.065,05	1.196.905,17	1.611.500,00	1.420.429,64	1.420.429,64
TOTAL	40.000.000,00	41.704.592,05	36.919.747,58	44.000.000,00	32.108.924,87	31.217.294,93

DEMONSTRATIVOS DE GASTOS 2017 À 2020



	MDE R. C. L.	C. F.	P. M. E.	EFETUADO	DIFERENÇA
-		25 %	25 %	35,42 %	10,42 %
2017	13.773.819,65	3.443.454,91	3.443.454,91	4.878.686,92	1.435.232,00
-	-	25 %	25 %	29,13 %	4,13 %
2018	18.409.062,34	4.602.265,58	4.602.265,58	5.362.559,85	760.294,27
-	-	25 %	25 %	30,18 %	5,18 %
2019	19.165.630,17	4.791.407,54	4.791.407,54	5.784.187,18	992.779,64
-	-	25 %	25 %	37,94 %	12,94 %
2020	17.983.627,97	4.495.906,99	4.495.906,99	6.822.988,45	2.327.081,45



FUNDEB ESTIMATIVA	EFETUADA	GASTO MÍNIMO	REALIZADO	DIFERENÇA
	Transferido + rendimentos	60 %	144,93 %	84,93 %
4.430.194,40 (2017)	4.629.279,26 <u>10.242,65 +</u> 4.639.521,91	2.777.567,55	6.709.214,43	3.931.646,87
-	Transferido + rendimentos	60 %	99,71 %	39,71 %
5.036.297,51 (2018)	5.389.950,03 <u>3.794,84 +</u> 5.393.744,87	3.233.970,01	5.374.319,17	2.140.349,15
-	Transferido + rendimentos	60 %	100 %	40 %
5.351.593,28 (2019)	5.562.635,88 <u>3.756,76 +</u> 5.566.392,64	3.337.581,52	5.562.635,88	2.225.054,35
-	Transferido + rendimentos	60 %	93,33 %	33,33 %
5.705.520,93 (2020)	5.287.738,14 <u>847,83 +</u> 5.288.585,97	3.172.642,88	4.935.046,00	1.762.403,12
-	Transferido (até ABR)	70 %	106,04 %	36,04 %
5.471.774,59 2021 NOVO FUNDEB	2.196.105,35 <u>306,53 +</u> 2.196.411,88	1.537.273,74	2.328.750,11	791.476,36

	SAÚDE R. C. L.	C. F.	EFETUADO	DIFERENÇA	MÉDIA / MÊS
-		15 %	23,26 %	8,26 %	-
2017	13.115.920,22	1.967.388,03	3.050.763,04	1.083.375,01	90.281,25
-	-	15 %	16,21 %	1,21 %	-
2018	17.725.337,51	2.658.800,62	2.873.277,21	214.476,58	17.873,04
-	-	15 %	16,92 %	1,92 %	-
2019	18.429.486,89	2.764.423,03	3.118.269,18	353.846,14	29.487,17
-	-	15 %	17,15 %	2,15 %	-
2020	17.252.701,97	2.587.905,29	2.958.838,38	370.933,09	30.911,09

	PESSOAL R. C. L.		LRF	DESPESA EFETUADA	DIFERENÇA
-		54 % (máximo)	51,30 % (prudencial)	61,21 %	9,91 %
2017	29.345.632,08	15.846.641,32	15.054.309,25	17.962.461,39	2.908.152,13
-	-	54 % (máximo)	51,30 % (prudencial)	47,97 %	- 3,33 %
2018	38.212.953,99	20.634.995,15	19.603.245,39	18.330.754,02	- 1.272.491,36
-	-	54 % (máximo)	51,30 % (prudencial)	57,88 %	6,58 %
2019	36.007.495,43	19.444.047,53	18.471.845,15	20.841.138,35	2.369.293,19
-	-	54 % (máximo)	51,30 % (prudencial)	57,62 %	6,32 %
2020	34.307.919,42	18.526.276,48	17.599.962,66	19.768.223,16	2.168.260,50



PROJETOS ORÇADOS NA LOA 2021

PROJETOS ORÇADOS NA LOA DE 2021

PODER LEGISLATIVO

- Construção, reforma e/ou ampliação da Câmara Municipal;
- Aquisição de equipamentos, mobiliários e veículos para a Câmara Municipal;

PODER EXECUTIVO

- Qualificação dos servidores públicos;
- Amortização de encargos com a dívida interna;
- Reserva de contingência;
- Construção, reforma e/ou ampliação da sede do CRAS/CREAS;

PROJETOS ORÇADOS NA LOA DE 2021

PODER EXECUTIVO (cont.)

- Urbanização e arborização de vias e logradouros;
- Construção, reforma e/ou ampliação de pórticos na entrada da cidade;
- Construção, reforma e/ou ampliação de praças, parques e jardins;
- Construção, reforma e/ou ampliação de cemitério;
- Manutenção, conservação, reforma e/ou ampliação de prédios públicos;
- Abertura, recuperação e/ou pavimentação de vias;
- Aquisição e/ou desapropriação de imóveis;
- Reforma do calçamento;

PROJETOS ORÇADOS NA LOA DE 2021

PODER EXECUTIVO (cont.)

- Obra de contenção do buraco boi;
- Construção de sanitários públicos;
- Construção de unidades habitacionais;
- Implantação e/ou manutenção de rede de esgotos e tratamento de água;
- Ampliação e manutenção da rede de saneamento básico;
- Implantação do sistema de abastecimento de água;
- Manutenção e/ou ampliação da rede elétrica;
- Construção, reforma e/ou ampliação de abrigos para passageiros;

PROJETOS ORÇADOS NA LOA DE 2021

PODER EXECUTIVO (cont.)

- Abertura e/ou recuperação de estradas;
- Sinalização do trânsito;
- Construção, reforma e/ou ampliação da Secretaria Municipal de Educação;
- Incentivo e financiamento a apoio à pesquisas educacionais e assessoria técnica;
- Capacitação dos profissionais da educação;
- Construção, reforma e/ou ampliação de unidades escolares do Ensino Fundamental;
- Construção, reforma e/ou ampliação da sala de multimídia;
- Desenvolvimento e manutenção do ensino fundamental;

PROJETOS ORÇADOS NA LOA DE 2021

PODER EXECUTIVO (cont.)

- Construção, reforma e/ou ampliação de centro profissionalizante;
- Construção, reforma e/ou ampliação de creches;
- Construção, reforma e/ou ampliação de unidades escolares da Educação Infantil;
- Construção, reforma e/ou ampliação da escola infantil de tempo integral;
- Incentivo a manifestações culturais e artísticas;
- Construção, reforma e/ou ampliação de biblioteca municipal;
- Consórcio público;
- Implantar e apoiar a políticas públicas de resíduos sólidos;

PROJETOS ORÇADOS NA LOA DE 2021

PODER EXECUTIVO (cont.)

- Apoiar e incentivar a cooperativa dos catadores de materiais recicláveis;
- Coleta seletiva;
- Construção, reforma e/ou ampliação da Secretaria Mun. de Agricultura e Meio Ambiente;
- Fortalecimento da agricultura e piscicultura;
- Construção, reforma e/ou ampliação de matadouro;
- Construção, reforma e/ou ampliação de mercado;
- Construção, reforma e/ou ampliação de casa de farinha;
- Perfuração e/ou reforma de poços artesianos;

PROJETOS ORÇADOS NA LOA DE 2021

PODER EXECUTIVO (cont.)

- Incentivo ao turismo local;
- Construção, reforma e/ou ampliação de ginásio de esporte;
- Construção, reforma e/ou ampliação de quadras de esporte e campo de futebol;
- Construção de pista de skate e de ciclismo;
- Reforma e ampliação do Clube Carlos Mendonça;
- Incentivo ao desporto e lazer;
- Construção, reforma e/ou ampliação da Secretaria Municipal de Saúde;
- Aquisição e/ou desapropriação de imóveis;

PROJETOS ORÇADOS NA LOA DE 2021

PODER EXECUTIVO (cont.)

- Construção, reforma e/ou ampliação da farmácia viva;
- Construção, reforma e/ou ampliação da central de ambulância;
- Modernização gerencial e operacional do Fundo Municipal de Saúde;
- Capacitação dos servidores da saúde;
- Construção, reforma e/ou ampliação de unidades básicas de saúde;
- Construção, reforma e/ou ampliação da casa dos conselhos;
- Construção, reforma e/ou ampliação da sede da Secretaria Mun. de Assistência Social;
- Capacitação dos servidores da assistência social;
- Construção do Centro de Convivência dos Idosos.

DEMONSTRATIVO DA RECEITA CONSOLIDADA 2017

DEMONSTRATIVO DA DESPESA CONSOLIDADA 2017

DEMONSTRATIVO DA RECEITA CONSOLIDADA 2018

DEMONSTRATIVO DA DESPESA CONSOLIDADA 2018

DEMONSTRATIVO DA RECEITA CONSOLIDADA 2019

DEMONSTRATIVO DA DESPESA CONSOLIDADA 2019

DEMONSTRATIVO DA RECEITA CONSOLIDADA 2020

DEMONSTRATIVO DA DESPESA CONSOLIDADA 2020

PRAZOS DE ENCAMINHAMENTO DOS INSTRUMENTOS DE PLANEJAMENTO AO LEGISLATIVO

Base Legal: ADCT da CF 88 e LDO municipal

LDO – Até o dia 15 de abril de cada ano;

LOA – Até o dia 30 de setembro de cada ano;

PPA – Até o dia 30 de setembro 1º ano de mandato do Executivo.

INSTRUMENTOS DE PLANEJAMENTO



TEM AÇÃO





PROJETO LDO – 2022

PROJETO LOA – 2022 – A ELABORAR

PROJETO PPA – 2022-2025 – A ELABORAR

PLANO DE GOVERNO 2021-2024

ÓRGÃOS DE CONTROLE

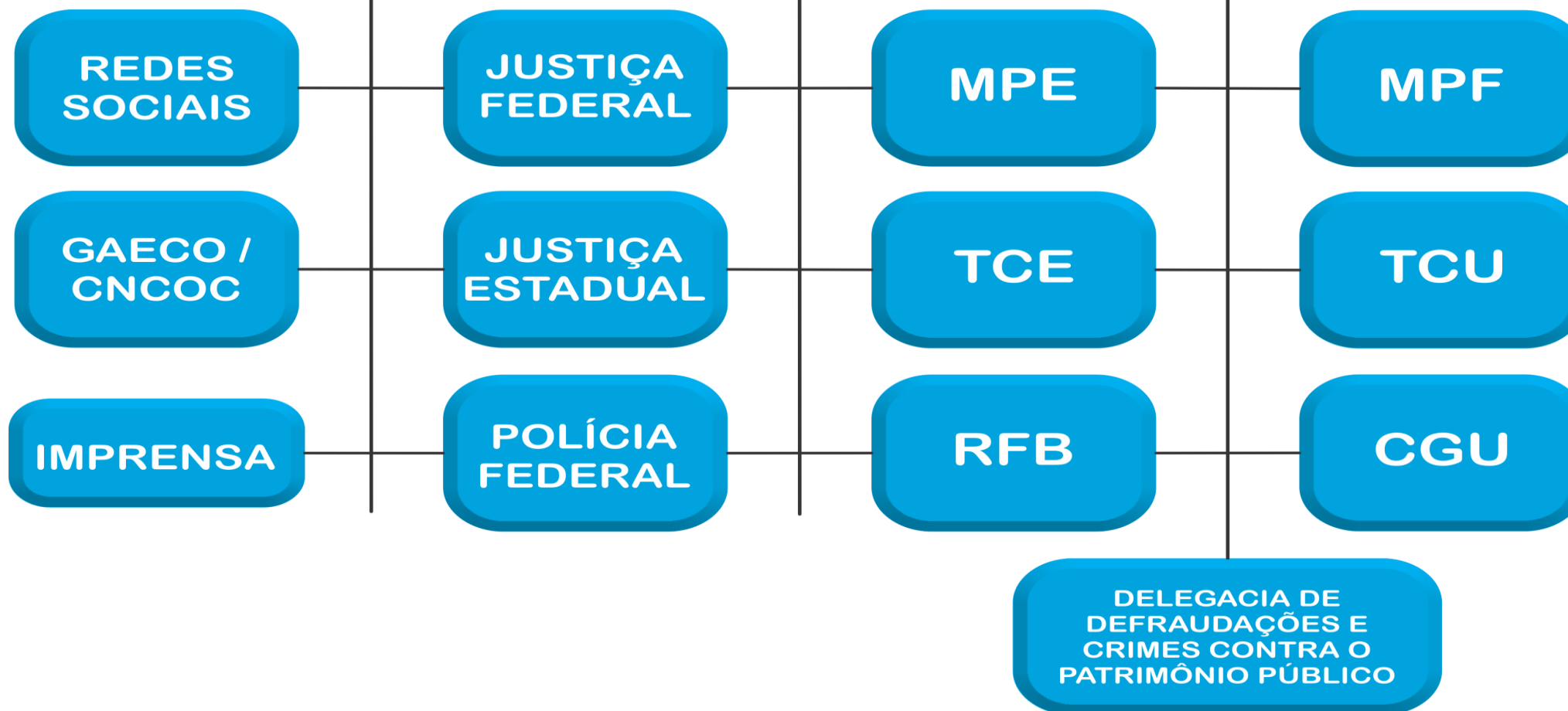

OBRIGADO PELA ATENÇÃO

WWW.CATCONSULTORIA.COM.BR

CAT@CATCONSULTORIA.COM.BR

COMUNICACOESTCE@CATCONSULTORIA.COM.BR

LICITACAT@CATCONSULTORIA.COM.BR

PCONTAS@CATCONSULTORIA.COM.BR

RH@CATCONSULTORIA.COM.BR

TEL: (79) 3216-0500

